POZ 2.4 szt.1

skala 1:20

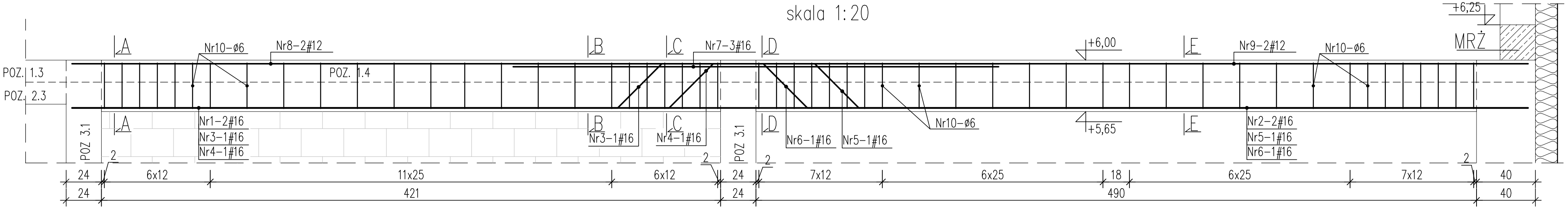

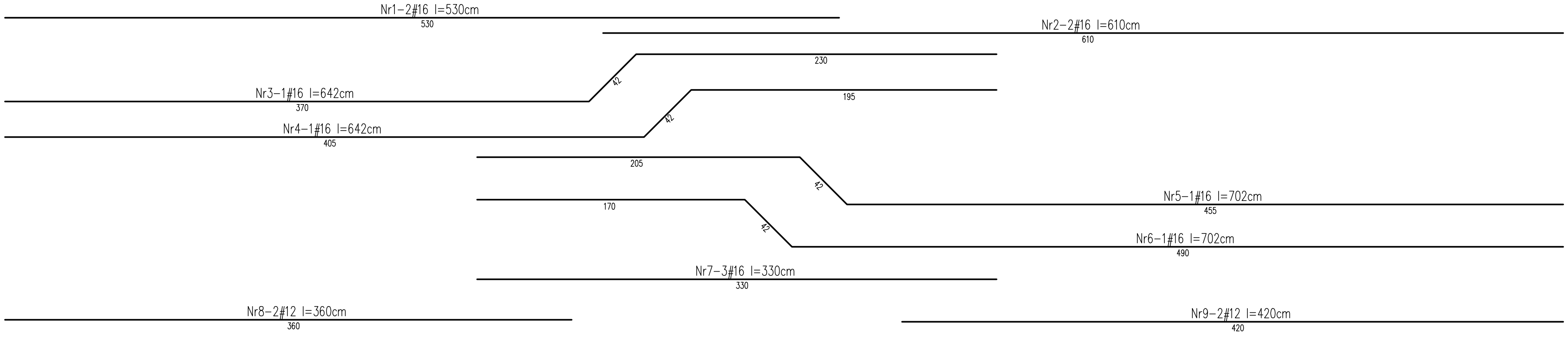

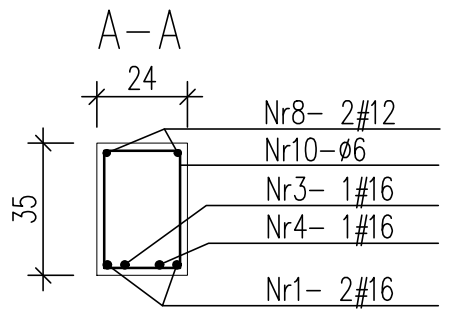

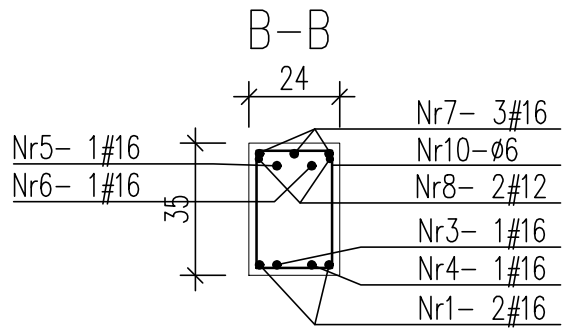

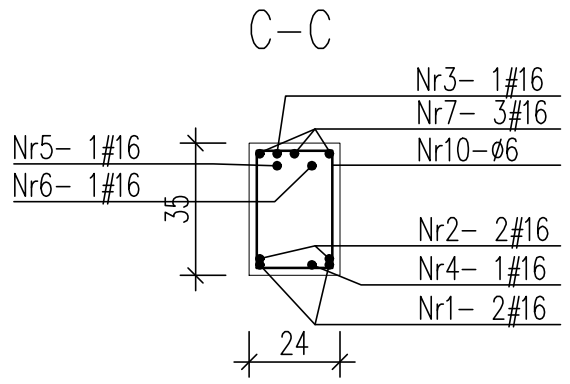

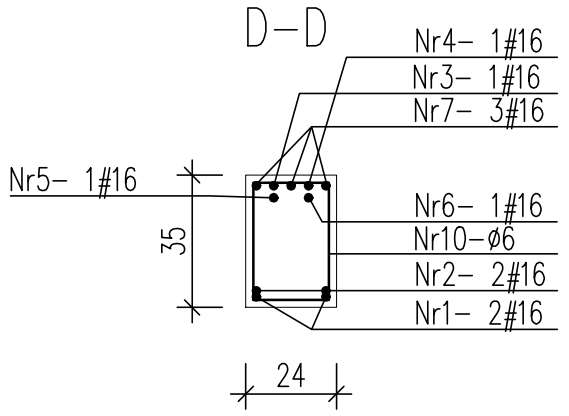

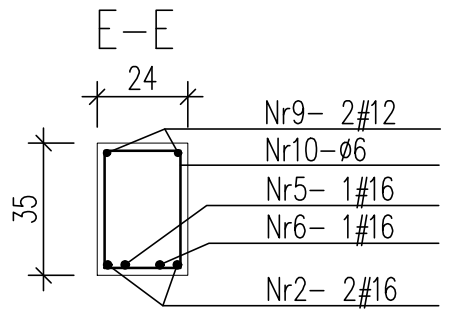

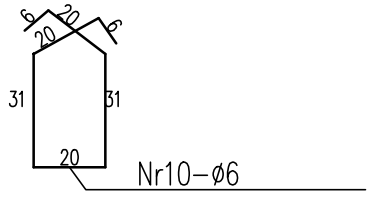

l=134cm szt. 52

UWAGA:

1. Otulenie zbrojenia a=2cm
2. Beton C20/25
3. STAL: AIIIN – BP500SP– stal zbrojeniowa konstrukcyjna oraz strzemiona
4. Podciąg połączony monolitycznie z płytą stropową

Zakład Usług Projektowych G. Kalamarz w Przeworsku			
OBIEKT: Rozbudowa i nadbudowa budynków (budynki niemieszkalne) na działkach nr ewid. 900/8, 900/9 położonych w Przeworsku przy ul. Lubomirskich wraz ze zmianą sposobu ich użytkowania na budunek mieszkalny wielorodzinny			
PRZEDMIOT RYS: POZ2.4	SKALA 1:20	DATA 08.2017	NR RYS: 5
PROJEKTOWAŁ: mgr inż. Janusz Para	SPECJ. konstr.	NR UPR. 0168/08	PODPIS:
OPRACOWAŁ: mgr inż. Mateusz Turowski	konstr-bud.		
SPRAWDZIŁ: mgr inż. Andrzej Kępka	konstr.	34/97	